

BIKKERSWEG 44

BUNSCHOTEN-SPAKENBURG

VRAAGPRIJS € 509.000 K.K.





Bouwjaar: 2008
Woonoppervlakte: 99 m²
Inhoud: 328 m³
Perceeloppervlakte: nvt (ca 100 m² te gebruiken als terras)

Energie label: A- label (Geldig tot 15-10-2029)
Kamers: 2 waarvan 1 slaapkamer
Ligging terras: Zuiden
Vraagprijs: € 509.000,- k.k.



BIKKERSWEG 44

3752 WV BUNSCHOTEN - SPAKENBURG



UNIEK GELEGEN
BENEDEN
APPARTEMENT
MET TUIN OP HET
ZUIDEN



BIKKERSWEG 44

3752 WV BUNSCHOTEN - SPAKENBURG

Welkom bij dit prachtige appartement aan de Bickersweg 44 in Bunschoten-Spakenburg! Deze woning is perfect voor ouderen en senioren die op zoek zijn naar een comfortabele en moderne woning. Laten we alle bijzondere kenmerken van deze woning eens op een rijtje zetten.

Locatie en type

Dit appartement bevindt zich op een gunstige zichtlocatie in Bunschoten-Spakenburg, dit is een mooie wijk waar rust en gezelligheid hand in hand gaan. Deze benedenwoning is onderdeel van een mooi appartementengebouw dat is gebouwd in 2008. Het appartement is volledig gelijkvloers, waardoor het uitermate geschikt is voor mensen die geen trappen willen of kunnen lopen.

Ruimte en uitzicht

Eenmaal binnen zul je direct versteld staan van de ruimtelijkheid en lichtinval in de woonkamer. Dankzij de grote ramen geniet je van een prachtig uitzicht en een overvloed aan natuurlijk licht. De woonkamer is royaal en biedt voldoende plaats voor een comfortabele zithoek en een eethoek.

Moderne keuken

De open keukenruimte, voorzien van een stijlvol kookeiland, is volledig gemoderniseerd. Hier kun je naar hartenlust kokkerellen en gezellig tafelen met vrienden en familie. De keuken is van alle gemakken voorzien en beschikt over moderne apparatuur.

Mogelijkheden en indeling

Dit appartement beschikt over één slaapkamer, maar indien gewenst is er eenvoudig een tweede slaapkamer te realiseren. Zo kun je de indeling flexibel aanpassen aan jouw wensen en behoeften.

Buitenruimte en berging

Deze woning heeft een heerlijke achtertuin op het zuiden, waar je van de zon kunt genieten en tot rust kunt komen. Daarnaast beschikt het appartement over een eigen berging in de onderbouw, zodat je voldoende opbergruimte hebt.

Energie label en parkeergelegenheid

Met een energielabel A ben je verzekerd van een energiezuinige woning, wat niet alleen goed is voor het milieu, maar ook voor je portemonnee. Daarnaast kun je je auto altijd kwijt op je eigen parkeerplaats. Verder is de woning goed onderhouden en is de Vereniging van Eigenaren (VvE) gezond, wat bijdraagt aan het woongenot in dit appartement.

Kortom, dit appartement aan de Bickersweg 44 is een ideale woning voor woningzoekers die op zoek zijn naar comfort, ruimte en moderne gemakken. Het appartement is per direct aanvaardbaar, dus wacht niet langer en maak snel een afspraak voor een bezichtiging!

Indeling

Parkeren op de eigen parkeerplaats van het terrein van het appartementengebouw, entree aan de voorzijde, hal met garderobe en meterkast, toegang tot de ouderslaapkamer, moderne toiletruimte met hangend toilet en fontein, moderne badkamer met inloopdouche en wastafel met meubel, toegang tot de open keukenruimte en tuingerichte woonkamer, keukenruimte ingericht met een kookeiland en wandopstelling v.v. inbouwapparatuur o.a. inductiekookplaat, afzuigkap (recirculatie), vaatwasser, combi-oven/magnetron, koelkast/vriezer. In de keukenruimte is er toegang tot royale inpandige berging met cv-ketel opstelling en aansluiting voor wasmachine. Royale L-vormige, tuingerichte woonkamer (eenvoudig weer woonkamer en slaapkamer van te maken), vrij uitzicht over het beschermd polderlandschap, via de aluminium schuifpui toegang tot het op het zuiden gelegen terras. Aanvaarding per direct mogelijk.

Bijzonderheden

- Royaal appartement
- Eigen parkeerplaats en berging
- Inpandige berging met wasmachine-aansluiting
- Moderne keuken met inductie kookplaat
- Zonnige achtertuin op het zuiden en prachtige vergezichten
- 2e slaapkamer eenvoudig te realiseren



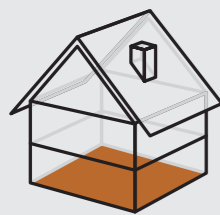

begane grond

zie beschrijving indeling



Achtere tuin (ca. 100 m2) met terras en
bezonning vanuit het Zuiden





EETKAMER



EETKAMER



KEUKEN



KEUKEN



BADKAMER



SLAAPKAMER



HAL

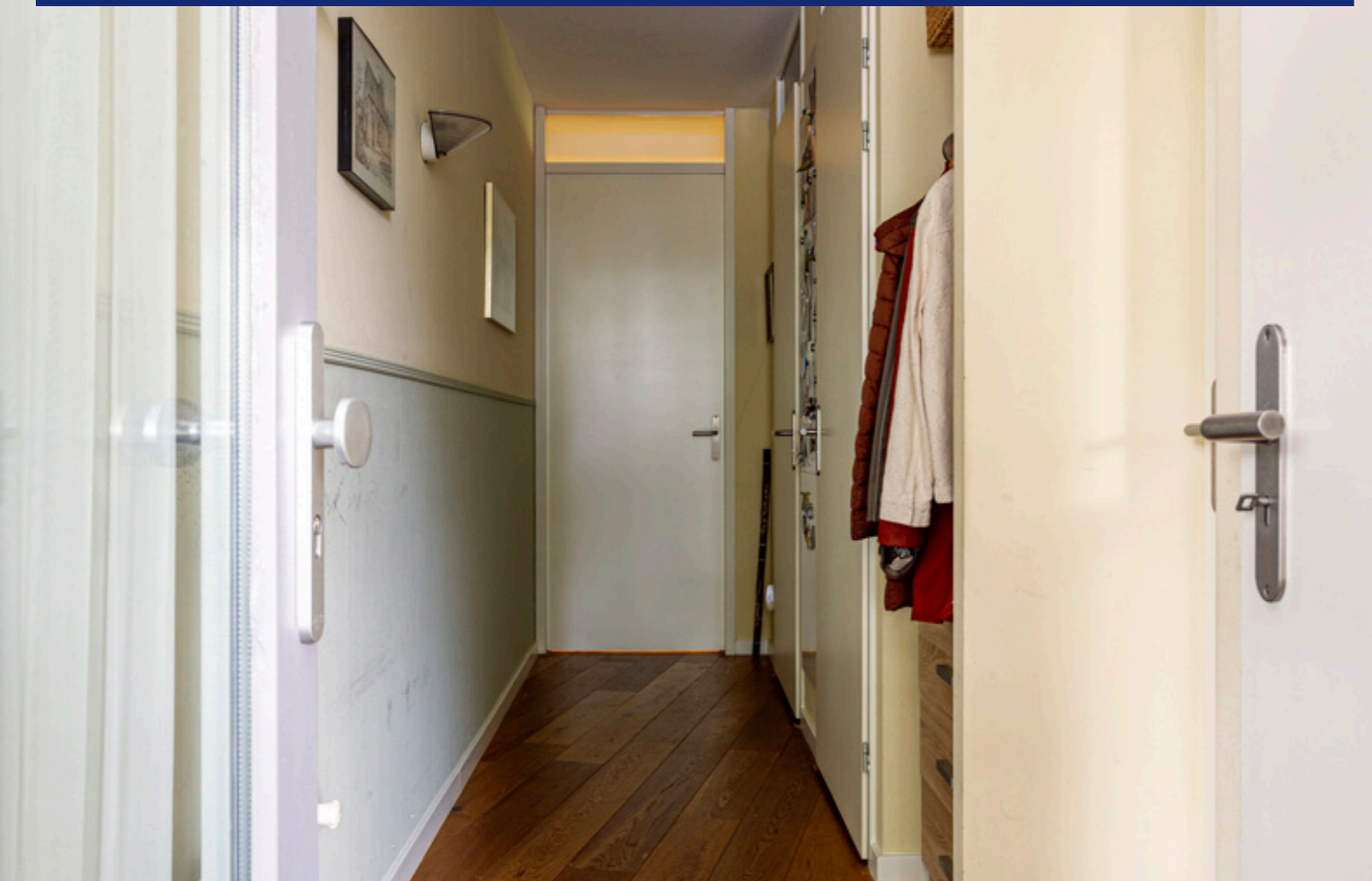

TOILET

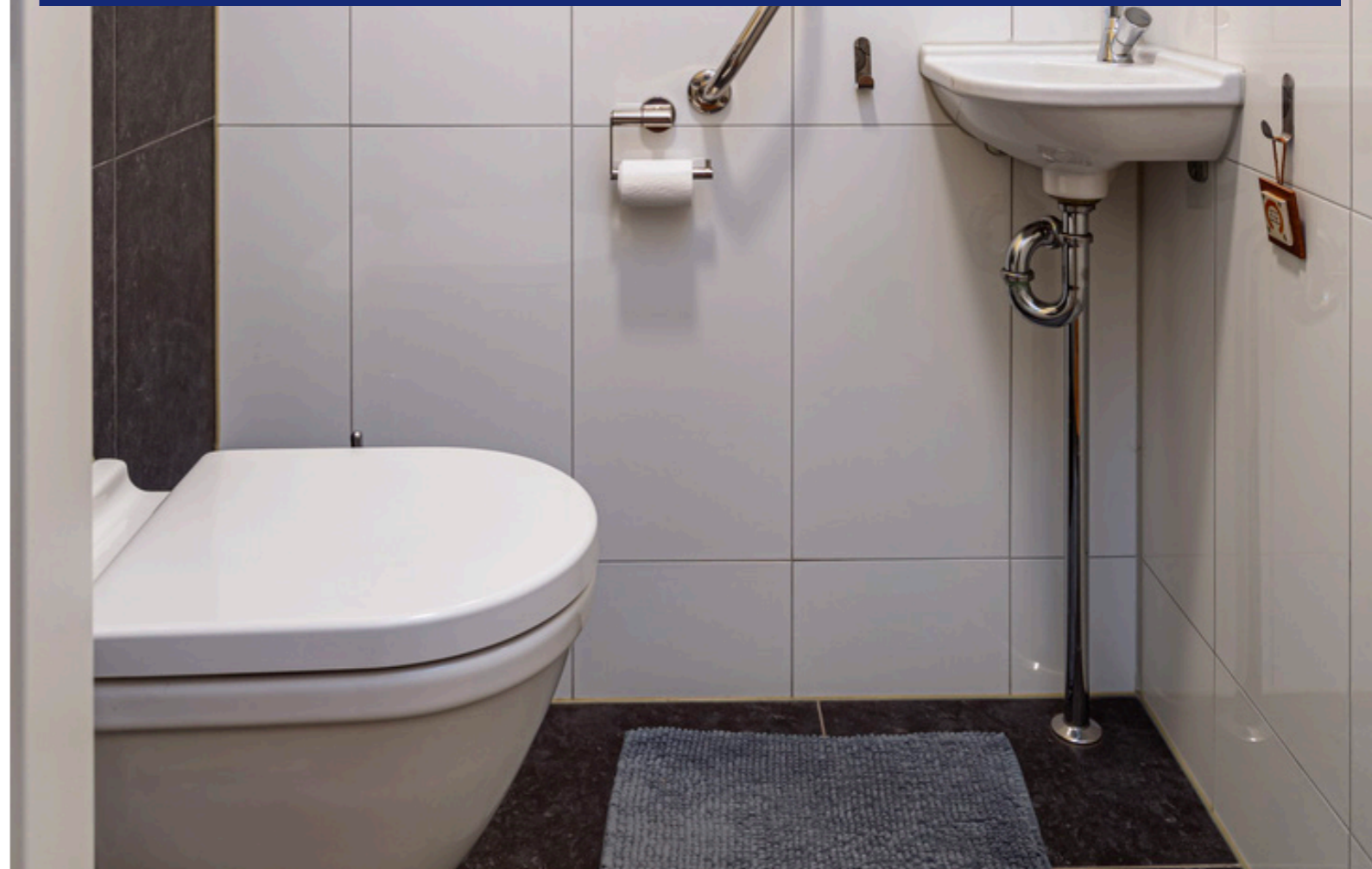

OMGEVING



ACHTERTUIN



Plattegronden

Begane grond

Aan deze tekening kunnen geen rechten worden ontleend.

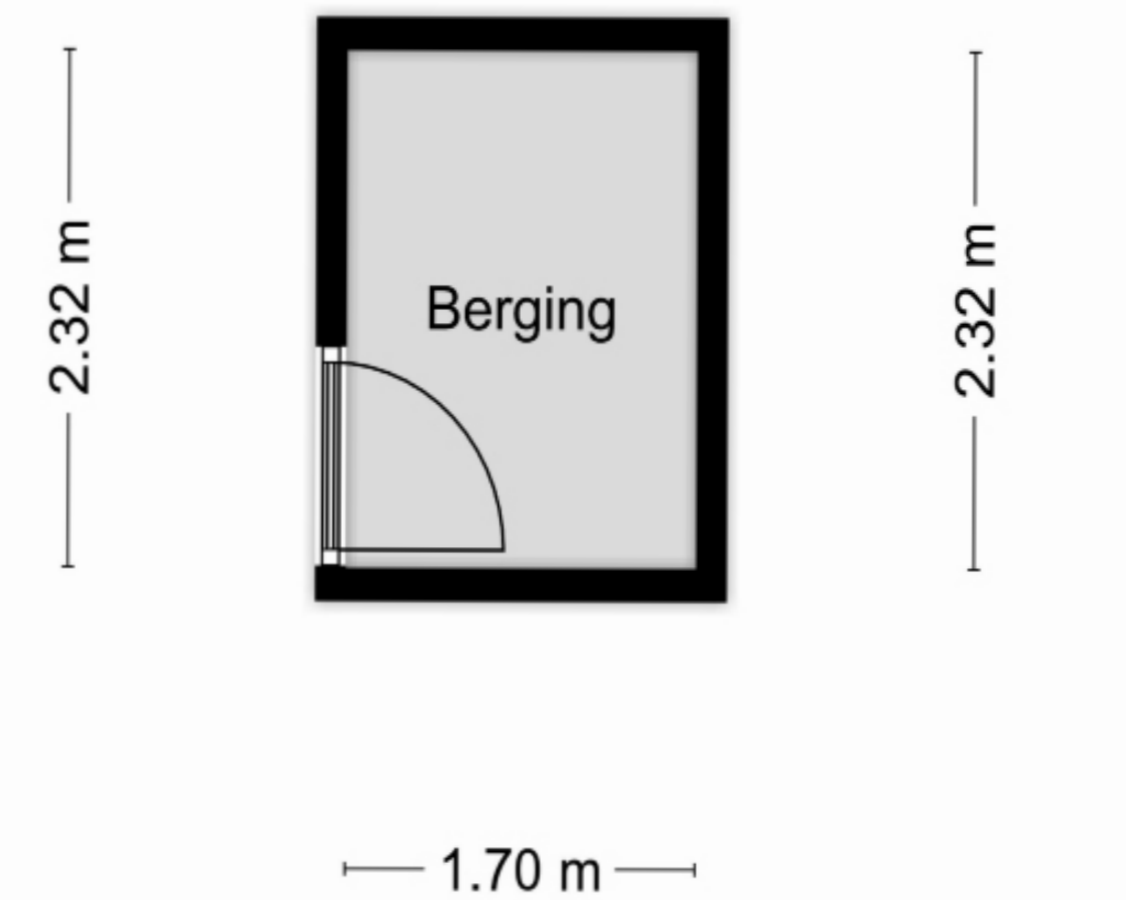
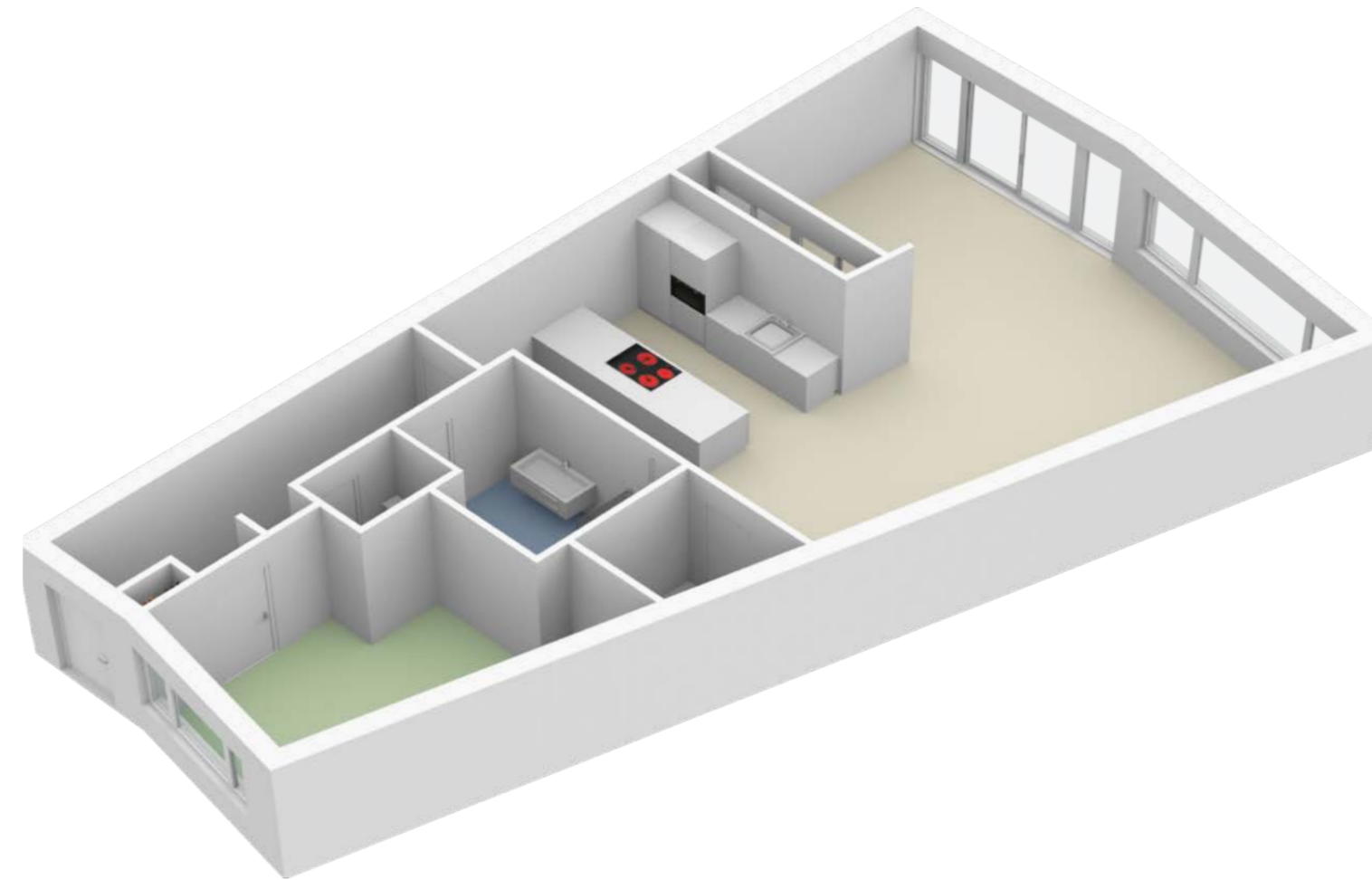
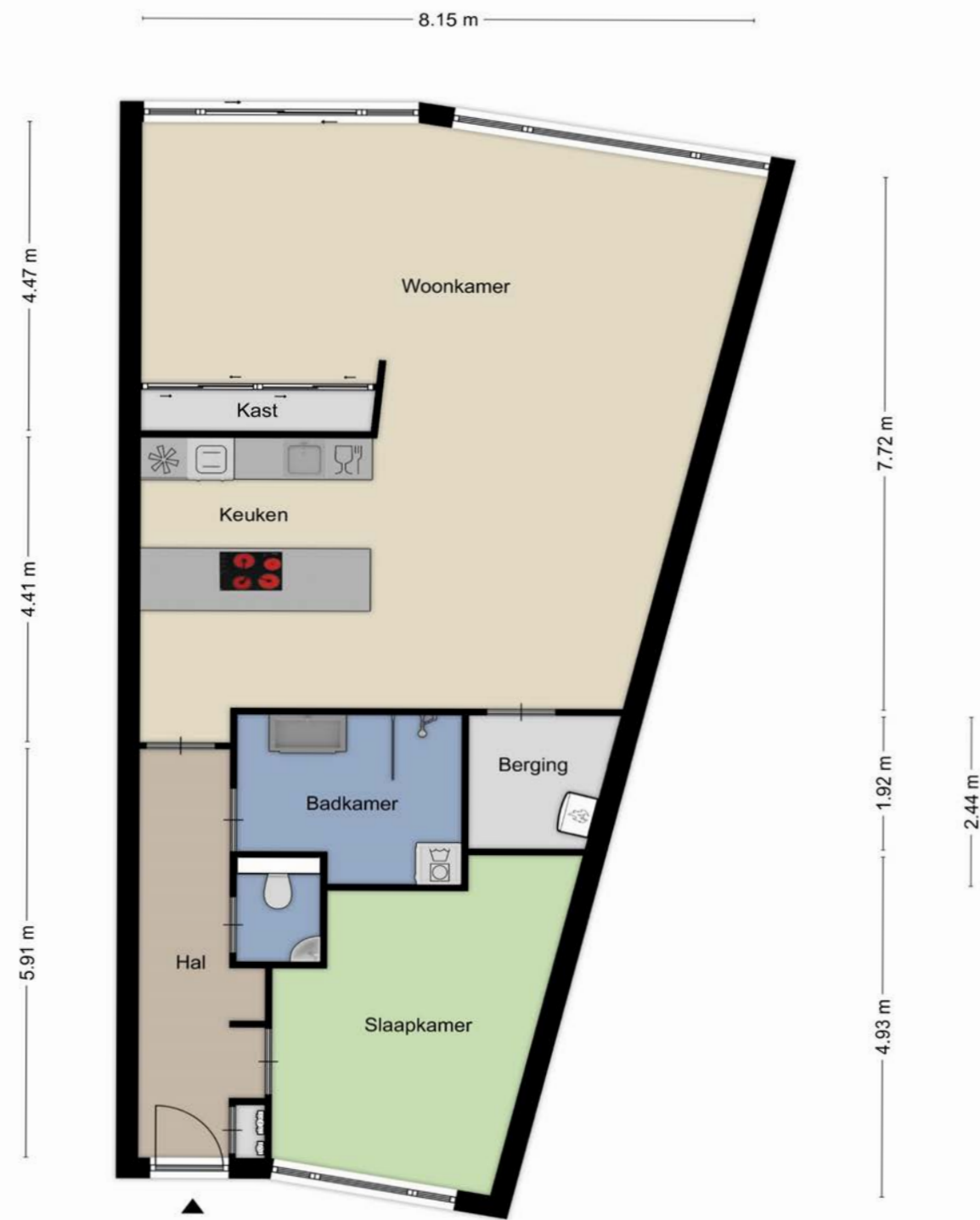

Aan de plattegronden kunnen geen rechten worden ontleend
© Zibber www.zibber.nl



Aan de plattegronden kunnen geen rechten worden ontleend
© Zibber www.zibber.nl

LIJST VAN ZAKEN BEHORENDE BIJ

Object Bikkersweg 44, 3752 WV Bunschoten-Spakenburg

Datum 04-11-2023

Deze lijst van zaken is bedoeld om aan te geven welke zaken er al dan niet in de woning achterblijven. Bij onduidelijkheid of wanneer hier geen afspraken over gemaakt worden, dan houdt dat in dat de betreffende zaak niet in de woning achterblijft en door de verkoper mee wordt genomen.

	BLIJFT ACHTER	GAAT MEE	KAN WORDEN ONVERGENOMEN	N.V.T.
Buiten				
Tuinaanleg/bestrating/beplanting	<input checked="" type="checkbox"/>	<input type="checkbox"/>	<input type="checkbox"/>	<input type="checkbox"/>
Buitenverlichting	<input checked="" type="checkbox"/>	<input type="checkbox"/>	<input type="checkbox"/>	<input type="checkbox"/>
Tijd- of schemerschakelaar/bewegingsmelder	<input type="checkbox"/>	<input type="checkbox"/>	<input type="checkbox"/>	<input checked="" type="checkbox"/>
Tuinhuis/buitenberging	<input type="checkbox"/>	<input type="checkbox"/>	<input type="checkbox"/>	<input checked="" type="checkbox"/>
Vijver	<input type="checkbox"/>	<input type="checkbox"/>	<input type="checkbox"/>	<input checked="" type="checkbox"/>
Broeikas	<input type="checkbox"/>	<input type="checkbox"/>	<input type="checkbox"/>	<input checked="" type="checkbox"/>
Vlaggenmast	<input type="checkbox"/>	<input type="checkbox"/>	<input type="checkbox"/>	<input checked="" type="checkbox"/>
Zonnepanelen	<input type="checkbox"/>	<input type="checkbox"/>	<input type="checkbox"/>	<input checked="" type="checkbox"/>
Vul evt. andere zaken in	<input type="checkbox"/>	<input type="checkbox"/>	<input type="checkbox"/>	<input type="checkbox"/>
Woning				
Alaminstallatie	<input type="checkbox"/>	<input type="checkbox"/>	<input type="checkbox"/>	<input checked="" type="checkbox"/>
Schotel/antenne	<input type="checkbox"/>	<input type="checkbox"/>	<input type="checkbox"/>	<input checked="" type="checkbox"/>
Brievenbus	<input type="checkbox"/>	<input type="checkbox"/>	<input type="checkbox"/>	<input checked="" type="checkbox"/>
(Voordeur)bel	<input checked="" type="checkbox"/>	<input type="checkbox"/>	<input type="checkbox"/>	<input type="checkbox"/>
Rookmelders	<input checked="" type="checkbox"/>	<input type="checkbox"/>	<input type="checkbox"/>	<input type="checkbox"/>
Veiligheidsslots en overige inbraakpreventie	<input checked="" type="checkbox"/>	<input type="checkbox"/>	<input type="checkbox"/>	<input type="checkbox"/>
Screens Vul in: 'voor' of 'achter'	<input type="checkbox"/>	<input type="checkbox"/>	<input type="checkbox"/>	<input checked="" type="checkbox"/>
Vul in op welke etage(s)	<input type="checkbox"/>	<input type="checkbox"/>	<input type="checkbox"/>	<input type="checkbox"/>
Rolluiken/zonwering buiten Vul in: 'achter'	<input checked="" type="checkbox"/>	<input type="checkbox"/>	<input type="checkbox"/>	<input type="checkbox"/>
Zonwering binnen Vul in: 'achter'	<input type="checkbox"/>	<input type="checkbox"/>	<input type="checkbox"/>	<input checked="" type="checkbox"/>
Vul in op welke etage(s)	<input type="checkbox"/>	<input type="checkbox"/>	<input type="checkbox"/>	<input type="checkbox"/>
Vliegenhorren	<input checked="" type="checkbox"/>	<input type="checkbox"/>	<input type="checkbox"/>	<input type="checkbox"/>
Vul evt. andere zaken in	<input type="checkbox"/>	<input type="checkbox"/>	<input type="checkbox"/>	<input type="checkbox"/>
Raamdecoratie, te weten				
Gordijnrails	<input checked="" type="checkbox"/>	<input type="checkbox"/>	<input type="checkbox"/>	<input type="checkbox"/>
Vul in op welke etage(s)	<input type="checkbox"/>	<input type="checkbox"/>	<input type="checkbox"/>	<input type="checkbox"/>
Gordijnen	<input checked="" type="checkbox"/>	<input type="checkbox"/>	<input type="checkbox"/>	<input type="checkbox"/>
Vul in op welke etage(s)	<input type="checkbox"/>	<input type="checkbox"/>	<input type="checkbox"/>	<input type="checkbox"/>
Rolgordijnen	<input checked="" type="checkbox"/>	<input type="checkbox"/>	<input type="checkbox"/>	<input type="checkbox"/>
Vul in op welke etage(s)	<input type="checkbox"/>	<input type="checkbox"/>	<input type="checkbox"/>	<input type="checkbox"/>
Vitrages	<input checked="" type="checkbox"/>	<input type="checkbox"/>	<input type="checkbox"/>	<input type="checkbox"/>
Vul in op welke etage(s)	<input type="checkbox"/>	<input type="checkbox"/>	<input type="checkbox"/>	<input type="checkbox"/>
Jaloezieën/lamellen	<input checked="" type="checkbox"/>	<input type="checkbox"/>	<input type="checkbox"/>	<input type="checkbox"/>
Vul in op welke etage(s)	<input type="checkbox"/>	<input type="checkbox"/>	<input type="checkbox"/>	<input type="checkbox"/>
Vul evt. andere zaken in	<input type="checkbox"/>	<input type="checkbox"/>	<input type="checkbox"/>	<input type="checkbox"/>

	BLIJFT ACHTER	GAAT MEE	KAN WORDEN ONVERGENOMEN	N.V.T.
Vloerdecoratie, te weten				
Vloerbedekking/linoleum	<input checked="" type="checkbox"/>	<input type="checkbox"/>	<input type="checkbox"/>	<input type="checkbox"/>
Vul in op welke etage(s)	<input type="checkbox"/>	<input type="checkbox"/>	<input type="checkbox"/>	<input type="checkbox"/>
Parketvloer/laminaat	<input checked="" type="checkbox"/>	<input type="checkbox"/>	<input type="checkbox"/>	<input type="checkbox"/>
Vul in op welke etage(s)	<input type="checkbox"/>	<input type="checkbox"/>	<input type="checkbox"/>	<input type="checkbox"/>
Vul evt. andere zaken in	<input type="checkbox"/>	<input type="checkbox"/>	<input type="checkbox"/>	<input type="checkbox"/>
Warmwatervoorziening/CV				
CV met toebehoren	<input checked="" type="checkbox"/>	<input type="checkbox"/>	<input type="checkbox"/>	<input type="checkbox"/>
Close-in boiler	<input checked="" type="checkbox"/>	<input type="checkbox"/>	<input type="checkbox"/>	<input type="checkbox"/>
Geiser	<input type="checkbox"/>	<input type="checkbox"/>	<input type="checkbox"/>	<input checked="" type="checkbox"/>
Thermostaat	<input checked="" type="checkbox"/>	<input type="checkbox"/>	<input type="checkbox"/>	<input type="checkbox"/>
Mechanische ventilatie/luchtbehandeling	<input checked="" type="checkbox"/>	<input type="checkbox"/>	<input type="checkbox"/>	<input type="checkbox"/>
Airconditioning	<input type="checkbox"/>	<input type="checkbox"/>	<input type="checkbox"/>	<input checked="" type="checkbox"/>
Quooker	<input type="checkbox"/>	<input type="checkbox"/>	<input type="checkbox"/>	<input checked="" type="checkbox"/>
Vul evt. andere zaken in	<input type="checkbox"/>	<input type="checkbox"/>	<input type="checkbox"/>	<input type="checkbox"/>
Open haard, houtkachel				
(Voorzet) open haard	<input type="checkbox"/>	<input type="checkbox"/>	<input type="checkbox"/>	<input checked="" type="checkbox"/>
Vul in 'met' of 'zonder' toebehoren	<input type="checkbox"/>	<input type="checkbox"/>	<input type="checkbox"/>	<input type="checkbox"/>
Allesbrander	<input type="checkbox"/>	<input type="checkbox"/>	<input type="checkbox"/>	<input checked="" type="checkbox"/>
Kachels	<input type="checkbox"/>	<input type="checkbox"/>	<input type="checkbox"/>	<input checked="" type="checkbox"/>
Vul evt. andere zaken in	<input type="checkbox"/>	<input type="checkbox"/>	<input type="checkbox"/>	<input type="checkbox"/>
Keuken (inbouw)apparatuur, te weten:				
Keukenmeubel	<input checked="" type="checkbox"/>	<input type="checkbox"/>	<input type="checkbox"/>	<input type="checkbox"/>
(Combi)magnetron	<input checked="" type="checkbox"/>	<input type="checkbox"/>	<input type="checkbox"/>	<input type="checkbox"/>
Gaskookplaat/keramische plaat/inductie/fornuis	<input checked="" type="checkbox"/>	<input type="checkbox"/>	<input type="checkbox"/>	<input type="checkbox"/>
Oven	<input checked="" type="checkbox"/>	<input type="checkbox"/>	<input type="checkbox"/>	<input type="checkbox"/>
Vaatwasser	<input checked="" type="checkbox"/>	<input type="checkbox"/>	<input type="checkbox"/>	<input type="checkbox"/>
Afzuigkap/schouw	<input checked="" type="checkbox"/>	<input type="checkbox"/>	<input type="checkbox"/>	<input type="checkbox"/>
Koelkast/vrieskast	<input checked="" type="checkbox"/>	<input type="checkbox"/>	<input type="checkbox"/>	<input type="checkbox"/>
Wasmachine	<input type="checkbox"/>	<input checked="" type="checkbox"/>	<input type="checkbox"/>	<input type="checkbox"/>
Wasdroger	<input type="checkbox"/>	<input checked="" type="checkbox"/>	<input type="checkbox"/>	<input type="checkbox"/>
Vul evt. andere zaken in	<input type="checkbox"/>	<input type="checkbox"/>	<input type="checkbox"/>	<input type="checkbox"/>
Verlichting, te weten:				
Inbouwverlichting/dimmers	<input checked="" type="checkbox"/>	<input type="checkbox"/>	<input type="checkbox"/>	<input type="checkbox"/>
Opbouwverlichting	<input checked="" type="checkbox"/>	<input type="checkbox"/>	<input type="checkbox"/>	<input type="checkbox"/>
Vul evt. andere zaken in	<input type="checkbox"/>	<input type="checkbox"/>	<input type="checkbox"/>	<input type="checkbox"/>
(Losse) kasten, legplanken, te weten:				
Losse kast(en)	<input type="checkbox"/>	<input type="checkbox"/>	<input type="checkbox"/>	<input checked="" type="checkbox"/>
Boeken/legplanken	<input checked="" type="checkbox"/>	<input type="checkbox"/>	<input type="checkbox"/>	<input type="checkbox"/>
Werkbank in schuur/garage	<input type="checkbox"/>	<input type="checkbox"/>	<input type="checkbox"/>	<input checked="" type="checkbox"/>

	BLIJFT ACHTER	GAAT MEE	KAN WORDEN ONVERGENOMEN	N.V.T.
Vast bureau	<input type="checkbox"/>	<input type="checkbox"/>	<input type="checkbox"/>	<input checked="" type="checkbox"/>
Spiegelwanden	<input type="checkbox"/>	<input type="checkbox"/>	<input type="checkbox"/>	<input checked="" type="checkbox"/>
Vul evt. andere zaken in	<input type="checkbox"/>	<input type="checkbox"/>	<input type="checkbox"/>	<input type="checkbox"/>
Sanitaire voorzieningen				
Badkameraccessoires	<input checked="" type="checkbox"/>	<input type="checkbox"/>	<input type="checkbox"/>	<input type="checkbox"/>
Wastafel(s)	<input checked="" type="checkbox"/>	<input type="checkbox"/>	<input type="checkbox"/>	<input type="checkbox"/>
Toiletaccessoires	<input checked="" type="checkbox"/>	<input type="checkbox"/>	<input type="checkbox"/>	<input type="checkbox"/>
Veiligheidsschakelaar wasautomaat	<input type="checkbox"/>	<input type="checkbox"/>	<input type="checkbox"/>	<input checked="" type="checkbox"/>
Waterslot wasautomaat	<input type="checkbox"/>	<input type="checkbox"/>	<input type="checkbox"/>	<input checked="" type="checkbox"/>
Sauna	<input type="checkbox"/>	<input type="checkbox"/>	<input type="checkbox"/>	<input checked="" type="checkbox"/>
Vul in 'met' of 'zonder' toebehoren	<input type="checkbox"/>	<input type="checkbox"/>	<input type="checkbox"/>	<input type="checkbox"/>
Vul evt. andere zaken in	<input type="checkbox"/>	<input type="checkbox"/>	<input type="checkbox"/>	<input type="checkbox"/>
Telefoontoestel/-installatie				
Telefoontoestellen	<input type="checkbox"/>	<input checked="" type="checkbox"/>	<input type="checkbox"/>	<input type="checkbox"/>
Telefooninstallatie	<input type="checkbox"/>	<input checked="" type="checkbox"/>	<input type="checkbox"/>	<input type="checkbox"/>
Vul evt. andere zaken in	<input type="checkbox"/>	<input type="checkbox"/>	<input type="checkbox"/>	<input type="checkbox"/>
Voorzetramen/radiatorfolie etc., te weten:				
Radiatorafwerking	<input type="checkbox"/>	<input type="checkbox"/>	<input type="checkbox"/>	<input checked="" type="checkbox"/>
Voorzetramen	<input type="checkbox"/>	<input type="checkbox"/>	<input type="checkbox"/>	<input checked="" type="checkbox"/>
Isolatievoorzieningen	<input type="checkbox"/>	<input type="checkbox"/>	<input type="checkbox"/>	<input checked="" type="checkbox"/>
Vul evt. andere zaken in	<input type="checkbox"/>	<input type="checkbox"/>	<input type="checkbox"/>	<input type="checkbox"/>
Overige zaken, te weten:				
Schilderijophangstelsysteem	<input type="checkbox"/>	<input type="checkbox"/>	<input type="checkbox"/>	<input checked="" type="checkbox"/>
Vul evt. andere zaken in	<input type="checkbox"/>	<input type="checkbox"/>	<input type="checkbox"/>	<input type="checkbox"/>
Vul evt. andere zaken in	<input type="checkbox"/>	<input type="checkbox"/>	<input type="checkbox"/>	<input type="checkbox"/>
Vul evt. andere zaken in	<input type="checkbox"/>	<input type="checkbox"/>	<input type="checkbox"/>	<input type="checkbox"/>
Vul evt. andere zaken in	<input type="checkbox"/>	<input type="checkbox"/>	<input type="checkbox"/>	<input type="checkbox"/>
Aanvullende opmerkingen:				



EVEN VOORSTELLEN...

Sinds 26 maart 2009 ben ik gestart met een nieuw verfrissend makelaarskantoor in Bunschoten - Spakenburg. Als makelaar ben ik er voortdurend op gericht om uw huis of appartement op de best mogelijke wijze te presenteren en voor de beste prijs te verkopen. Vanaf 01 maart 2023 zijn wij gevestigd met ons kantoor aan de Broerswetering 10a. te Bunschoten. Ons werkgebied omvat de regio rondom Bunschoten - Spakenburg maar ook in de aangrenzende regio's kunt u een van onze borden tegenkomen.

Over Rutger de Jong

Na een korststondige carrière bij de Koninklijke marine werd de stap gezet in de financiële dienstverlening. Eerst in Bunschoten-Spakenburg als particulier adviseur buitendienst verzekeringen bij Victoria Vesta en later bij Kamerbeek/Meeus, vervolgens bij Meeus als zakelijk account manager buitendienst. De passie voor het onroerend goed ontstond door een zakelijke cliënt die werkzaam was in de buitenlandse onroerend goed markt. Na de opleiding makelaar o.g. werd een functie aangeboden bij deze zakelijke cliënt en geaccepteerd. Helaas ging het bedrijf door de crisis failliet en werd aan het begin van de crisis het eigen bedrijf in de makelaardij opgestart. Nu (2016) is het moment gekomen om het bedrijf onder te brengen op een nieuwe locatie. Door een groot enthousiasme, vastberadenheid en servicegerichtheid maken we de verkoop van uw woning eigenschappen die de verkoop van woningen tot een groot succes maken.

Certificaten en vaardigheden

- Gediplomeerd en gecertificeerd makelaar - taxateur
- NWWI en NRVV geregistreerd
- NWWI gevalideerd taxateur

Onze visie...

We bieden maatwerk met een grote mate van flexibiliteit, emotie speelt een grote rol bij de verkoop van uw woning en daarom betrekken we u zoveel mogelijk bij de verkoop van u woning. We maken het verkoopproces voor u zo makkelijk en probleemloos mogelijk. Uw woning wordt door ons grote netwerk aan een zo groot mogelijke groep kandidaat-kopers, zo optimaal mogelijk, gepresenteerd. Voor deze presentatie is een uitgebreid pakket aan middelen beschikbaar die we op maat inzetten en bijstellen

als er nieuwe ontwikkelingen zijn.

Voor ons is uw meedenken ook belangrijk, o.a. over de te plaatsen foto's, tekst en we stellen in overleg de vraagprijs samen en uiteraard geven wij ons deskundig advies over het te lopen verkooptraject.

Bij Makelaarshuis de Jong gaat het om mensen, niet om stenen.

In het verkoopproces stellen we uw woning centraal maar we vinden het net zo belangrijk hoe u in dit proces wordt begeleid maar ook de potentiële koper(s), transparantie en vertrouwen zijn twee belangrijke pijlers waarop een koopbeslissing wordt afgewogen.

Met alleen een proactieve en luisterende houding red je het vandaag niet meer. Makelaarshuis de Jong blijft zoeken naar ondersteunde verkoopmiddelen om uw woning op te laten vallen tussen de moordende concurrentie. Op traditionele, maar vooral ook op nieuwe media. Zodat we iedereen overal kunnen bereiken.

Durft u het aan, wij wel!

Wij zullen u zeker niet teleurstellen!





ALGEMENE INFORMATIE

Deskundig

Makelaarshuis de Jong is lid van de Vereniging Bemiddeling Onroerend Goed (VBO). De VBO-makelaar heeft een uitstekend netwerk en direct contact met circa 1.000 collega's door heel Nederland, gebruikt professioneel foldermateriaal en profileert uw huis op diverse websites, is perfect op de hoogte van de plaatselijke (markt-)omstandigheden en heeft een persoonlijke no-nonsense aanpak. Wat kunt u van een VBO-makelaar verwachten:

- Inzichtelijke werkwijze volgens het verkoopsuccesplan
- Schriftelijke vastlegging van de gemaakte afspraken in een VBO Opdracht tot bemiddeling bij verkoop

Presentatie

Bij de verkoop van woningen draait het óók om de presentatie. Makelaarshuis de Jong maakt gebruik van de diverse gangbare presentatiemogelijkheden maar is ook steeds op zoek naar nieuwe mogelijkheden. U kunt hierbij denken aan een uitgebreide verkoopbrochure op papier maar ook op usb-stick, foto's gemaakt door een professionele fotograaf, vermelding op de meest bekeken woningwebsites o.a. Funda.nl, JAAP.nl, Huislijn.nl. etc. en natuurlijk onze eigen vernieuwde website Makelaarshuisdejong.nl, 2d-3d plattegronden, social mediapakket (facebookfanpagina), KijkMijnHuis en HelpMee, 360 graden foto's, virtuele bezichtigingen, woningvideo. Een volledig pakket om uw kostbare bezit zo optimaal mogelijk aan de markt aan te bieden. Onze ervaring is dat onze opvallende en herkenbare huisstijl een positieve bijdrage levert aan de verkoop van uw woning.

Communicatie en contact

Makelaarshuis de Jong vindt regelmatig contact tijdens het verkooptraject essentieel. Om de twee maanden, indien nodig of wanneer u eerder wenst, nemen wij met u de verkoop door en stellen indien nodig de verkoopstrategie bij. Via deze weg kunnen wij marktontwikkelingen direct terugkoppelen naar u en eventueel mee laten wegen in de besluitvorming over bepaalde zaken.

Service

Onze dienstverlening eindigt niet op het moment van het tekenen van de koopakte, maar loopt door tot en met de inspectie en het transport van de woning. Mochten er nog vragen en/of onduidelijkheden zijn van verkopers/kopers dan kunt u uiteraard nog steeds bij ons terecht. We streven naar een tevreden deal voor beide partijen!

Wat kan Makelaarshuis de Jong voor u betekenen?

Om te beginnen kunt u een gratis waardebeoordeling en intakegesprek aanvragen. Maak gerust een vrijblijvende afspraak met de makelaar-taxateur. Wij inventariseren graag hoe wij u kunnen helpen bij de verkoop van uw woning.

Waar zijn we te bereiken?

Het nieuwe kantoor van Makelaarshuis de Jong bevindt zich, vanaf begin april 2016, aan de Oude Schans 84 te Bunschoten en is iedere dag van maandag tot en met vrijdag geopend van 09.00 uur tot 17.00 uur. Op een aantal zaterdagen in het jaar zijn we ook geopend, wanneer dat is maken we bekend via onze kantoorpresentatie. Wil je liever telefonisch of e-mail contact? Dan kun je tot 21 uur 's avonds gewoon naar het kantoornummer bellen.



TAXATIE NODIG?

Op het moment dat u een woning koopt verlangt een geldverstrekker van u dat u een onafhankelijk taxatierapport van uw gekochte woning laat opmaken. De geldverstrekker eist dit van u omdat ze u een flink bedrag lenen. Zij willen dan ook zeker weten dat het onderpand (uw nieuwe woning) ook daadwerkelijk de waarde vertegenwoordigt waarvoor zij u hun geld uitlenen. Indien u deze woning aankoopt kunnen wij u helaas niet van dienst zijn

woning gekocht heeft. Indien u op dat moment aangeeft dat u in een eerder stadium een woning uit ons bestand heeft bezichtigd dan krijgt u van ons zo snel mogelijk uw taxatierapport met 20% korting. Wij streven ernaar om dit rapport binnen 72 uur aan u te leveren.

Aangezien wij gecertificeerd zijn als taxateur mogen wij voor elke



met een taxatie. Immers het taxatierapport moet opgemaakt worden door een volledig onafhankelijke taxateur. Als verkopend makelaar van deze woning zijn wij volgens de geldverstrekker niet objectief en dus niet onafhankelijk. U begrijpt dat wij als verkopend makelaar altijd vinden dat de woning voor het juiste bedrag (marktwaarde) is verkocht.

Echter indien u niet deze woning aankoopt en u vindt een woning bij één van onze collega makelaars, dan kunnen wij u wel van dienst zijn. Aangezien u interesse heeft getoond in een woning uit ons bestand, willen wij u belonen voor deze interesse. U ontvangt van ons maar liefst 20% korting op onze taxatie tarieven. Het enige wat u hiervoor hoeft te doen is ons te bellen als u een

geldverstrekker in Nederland taxeren. Tevens zijn wij aangesloten bij het NWWI en het NRVT en kunnen wij voor u zowel een taxatierapport voor de NHG (Nationale Hypotheek Garantie als een standaard taxatierapport leveren. En mocht deze woning toch niet zijn wat u zocht, dan wensen wij u succes met uw zoektocht naar uw droomwoning.



ALGEMENE VRAGEN

Wanneer ben ik in onderhandeling?

U kunt niet afdwingen dat u in onderhandeling bent. U bent pas in onderhandeling als de verkoper reageert op uw bod. Dus: als de verkoper een tegenbod doet. Ook kan de verkopende makelaar uitdrukkelijk aangeven dat hij met u in onderhandeling is. U bent niet in onderhandeling als de verkopende makelaar aangeeft dat hij uw bod met de verkoper zal overleggen.

Mag een makelaar doorgaan met bezichtigingen als er al over een bod onderhandeld wordt?

Dat mag. Een onderhandeling hoeft nog niet tot een verkoop te leiden. De verkoper kan daarnaast wellicht graag willen weten of er meer belangstelling is. De 1e bieder hoeft nog niet de beste te zijn. Vaak zal de verkopende makelaar aan belangstellenden vertellen dat hij, zoals dat heet, onder bod is. De makelaar zal geen mededeling doen over de hoogte van biedingen. Dit zou het overbieden kunnen uitlokken. Vraag de makelaar naar de te volgen procedure, indien u een bod wenst uit te brengen.

Kan de verkoper de vraagprijs van een woning tijdens onderhandelingen verhogen?

Het antwoord is ja. De vraagprijs is alleen een uitnodiging tot het doen van een bod. Als de verkoper een tegenbod doet dat afwijkt van het bod dat de verkopende partij eerder heeft gedaan, dan vervalt het eerdere bod van de verkopende partij.

Word ik koper als ik de vraagprijs bied?

Nee, niet automatisch. De vraagprijs is een uitnodiging tot het doen van een bod. Als u de vraagprijs biedt, doet u een bod. De verkoper kan dan nog beslissen of hij uw bod wel of niet aanvaardt of dat hij zijn makelaar een tegenbod laat doen.

Mag een makelaar tijdens de onderhandelingen het systeem van verkoop wijzigen?

Dat mag. Een van de partijen mag onderhandeling beëindigen. Soms zijn er zoveel belangstellenden dat het moeilijk is te bepalen wie de beste koper is. In dat geval kan de verkopende makelaar natuurlijk in overleg met de verkoper besluiten de lopende onderhandeling af te breken en de biedingsprocedure te wijzigen. De makelaar kiest vervolgens bijvoorbeeld voor een inschrijvingsprocedure. Alle bidders hebben dan gelijke kans om een hoogste (uiterste) bod uit te brengen. Vraag bij uw makelaar naar de te volgen procedure.

Als ik de 1e ben die belt voor een bezichtiging, als ik de 1e ben die een woning bezichtigt of als ik de 1e ben die een bod uitbrengt, moet de makelaar in deze gevallen ook het eerste met mij in onderhandeling gaan?

Op deze drie vragen is het antwoord nee. De verkopende makelaar bepaalt samen met de verkoper de verkoopprocedure. De verkopende makelaar heeft wel de verplichting u daarover te informeren. Het is verstandig, als u serieus belangstelling heeft, de makelaar te vragen wat uw positie is. Dat kan veel teleurstelling voorkomen.

Kan ik een optie of een voorkeur eisen?

Nee, een optie of voorkeur kunt u niet afdwingen en/of eisen. De verkoper en de verkopende makelaar beslissen zelf of er in een onderhandelingsproces bepaalde toezeggingen worden gedaan.

Zit de makelaarscourtage in de kosten koper?

Nee. Voor rekening van de koper komen de kosten die de overheid hangt aan de overdracht van de woning. Dat zijn de overdrachtsbelasting (2%) en de kosten van de notaris voor het opmaken van de leveringsakte en het inschrijven daarvan in de registers. Als de verkoper een makelaar inschakelt om zijn woning te verkopen, dan moet hij ook zelf met de makelaar afrekenen voor deze dienst (makelaarscourtage). De makelaar dient bij de verkoop vooral het belang van de verkoper, dus niet die van de koper.





BUNSCHOTEN-SPAKENBURG

Spakenburg is een voormalig vissersdorp aan de Zuiderzee. Tegenwoordig maakt het samen met de buurtschappen Eemdijk en Zevenhuizen deel uit van de gemeente Bunschoten, in de Nederlandse provincie Utrecht. Het ligt ten noorden van Amersfoort en aan het Eemmeer. Het dorp is te bereiken via de A1.



Bunschoten en Spakenburg zijn door verschillende nieuwbouwwijken dusdanig aan elkaar gegroeid dat, op de oude kernen van de twee plaatsen na, er geen onderscheid meer wordt gemaakt tussen de twee. Voor de post liggen alle adressen in Bunschoten-Spakenburg. Toch verschilt het karakter van de twee plaatsen sterk. Bunschoten, aan de zuidkant, was altijd een boerendorp maar had in het verleden wel stadsrechten. Spakenburg is altijd een vissersdorp geweest.



“Bij Makelaarshuis de Jong
gaathetommensen, nietomstenen”

Makelaarshuis de Jong
Broerswetering 10a
3752 AM Bunschoten - Spakenburg

033 - 299 08 70
info@makelaarshuisdejong.nl
www.makelaarshuisdejong.nl

